

平成28年度気仙地域県立病院運営協議会

岩手県立大船渡病院 看護科の現状

総看護師長 廣田 勝

看護科の概要

- **病床数:稼働病床 335床**
- **看護職員数 正規職員242人**
臨時職員(日額30人 時間制34.53人)
- **一般病院入院基本料10:1**
- **精神病棟入院基本料15:1**
- **急性期看護補助体制加算(25:1)**
- **看護職員夜間16:1配置加算**
- **看護補助加算(30:1) 精神**
- **認知症ケア加算2**
- **がん患者指導管理料1・2**
- **外来緩和ケア管理料**
- **緩和ケア診療加算**
- **褥瘡ハイリスク患者ケア加算**
- **感染防止対策加算1**
- **退院支援加算2 等**

看護の質維持に関わる人財

1. 教育専従(副総看護師長) 1人
2. 認定看護師 (平成28年度時点 7人)
 - 皮膚排泄ケア 1人 感染管理 1人 緩和ケア 2人
 - 乳がん看護 1人 救急看護 2人

***平成27年度 講演・実技指導実績 院外38件 院内78件**

3. 退院調整専従看護師 1人

平成29年度以降

1. 平成29年度認定試験 受験予定
がん化学療法看護 1人
2. 平成29年度養成課程受講予定
認知症看護 1人
3. 退院調整専任看護師 2人配置予定



パートナーシップ・ナーシング・システム(PNS) 2人3脚で看護を変える

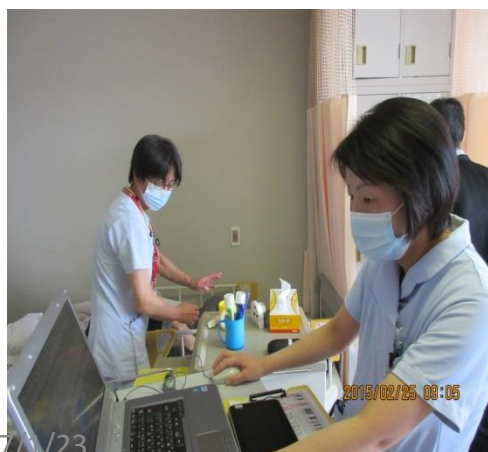

褥瘡発生率と治癒率

褥瘡発生率(目標0.07%以下)

	4月	5月	6月	7月	8月	9月	10月	11月	12月	褥瘡発生率
中央	0.09	0.06	0.05	0.06	0.10	0.05	0.07	0.06	0.05	0.06
大船渡	0.12	0.09	0.05	0.02	0.02	0.05	0.08	0.14	0.08	0.07
中部	0.10	0.17	0.08	0.09	0.05	0.09	0.04	0.03	0.05	0.08
胆沢	0.08	0.03	0.05	0.04	0.09	0.10	0.05	0.02	0.06	0.06
磐井	0.03	0.03	0.05	0.03	0.01	0.01	0.00	0.03	0.05	0.03
釜石	0.12	0.08	0.05	0.07	0.04	0.05	0.03	0.09	0.05	0.06
宮古	0.06	0.03	0.05	0.07	0.03	0.08	0.03	0.07	0.08	0.06
久慈	0.02	0.11	0.03	0.08	0.08	0.03	0.09	0.01	0.00	0.05
二戸	0.02	0.02	0.06	0.06	0.09	0.04	0.02	0.16	0.06	0.06

大船渡病院
褥瘡治癒率 64%

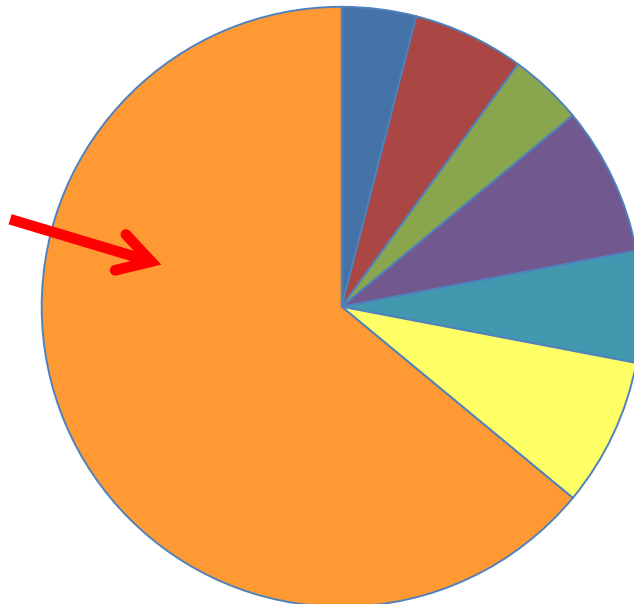

- 治療中
- DU
- D4
- D3
- d2
- d1
- 治癒

夜勤免除者及び休業者数の推移

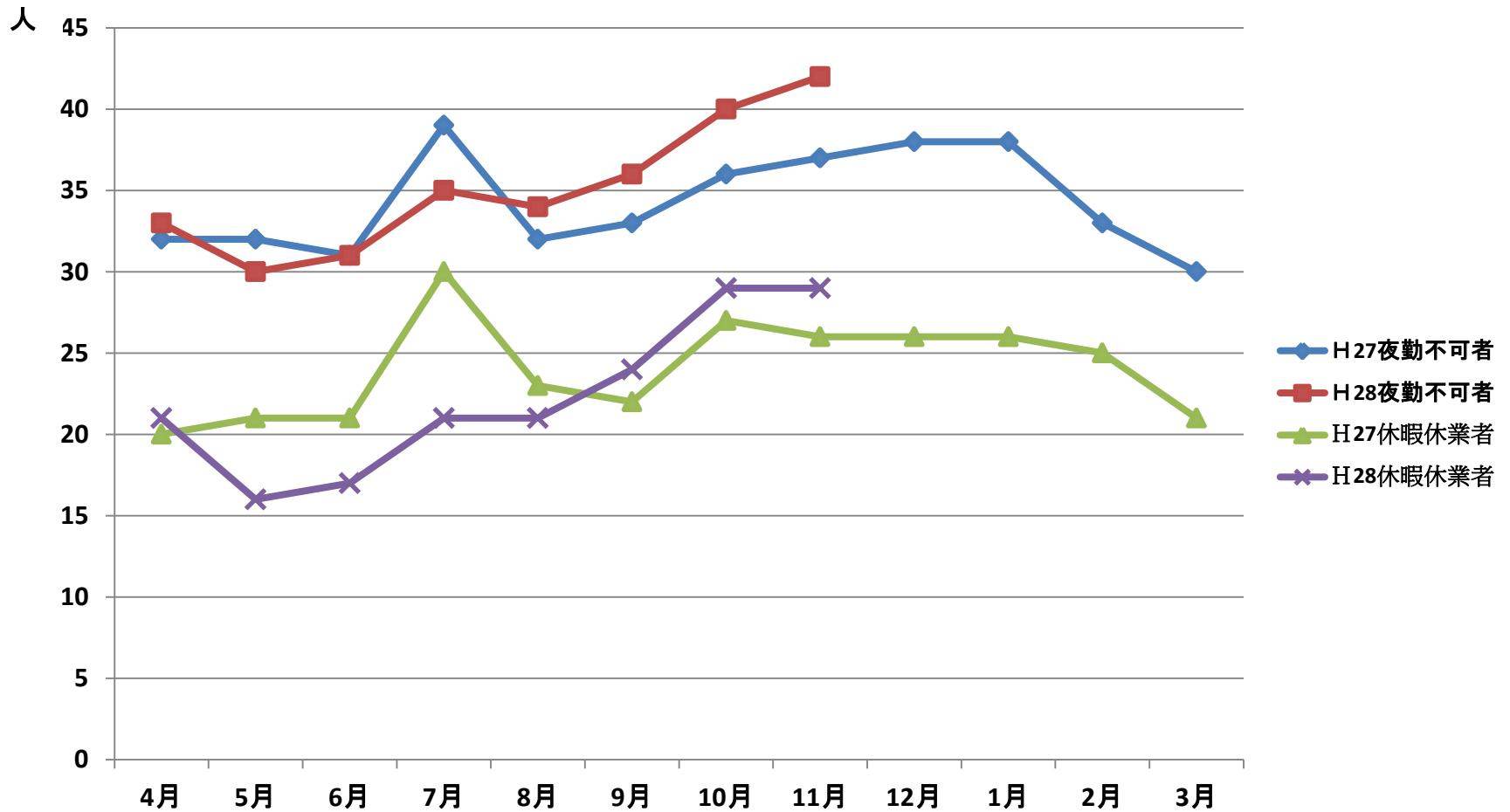

課題(人材確保)

- **H27年度看護職員離職率14%(岩手県平均4.9%)**
- **H28年度離職率見込み(平成28年11月末)**
常勤看護職員:6.84% 新卒看護職員:7.14%
- **メンタル職員の増加(8名)**
内訳5名(診断あり) 内 休職者2名(うつ病)
予備軍3名(今後受診勧めていく)
- **夜勤免除 H28.11月 現在42名**
- **8回超の夜勤者数(H28.12月 現在 88名)**

大規模経営計画の1つとして、 看護力の強化

- 救急医療の看護体制の強化
- 周産期医療の充実
病棟と外来の一体化、体制強化
- 入退院支援の充実
PFM:総合患者支援センター(仮称)
(地域へつなぐ看護の実現)
- 内視鏡室の中央化

看護サービスをつなぐ

- 外来で:入院時に「生活者」として
(関わるNrs.)
- 入院時情報+在宅時療養情報 (気付くNrs.)
- 意思決定支援へ、一歩そばに...
- 声かけると語り出す患者・家族 (つなぐNrs.)
ICUNrs.→病棟Nrs.→外来Nrs.→地域へ
- 看護師は間隙手
(今後患者の最適を目指していく)